

泓盛集团



FOREST DIVERSIFIED SDN. BHD.

MME JETTY EXPORT/IMPORT PROJECT

OUR VISION TO
ACHIEVE.



Agenda



- **Company Overview**

- **Introduction of Group of Companies**

- **Board of directors**

- **Organisation Chart Mining and Jetty location**

- **Operation Agreement with State GLC Budget Income**

- **Statement**

Company Overview

Memang Maju Sdn Bhd, founded in 2021, is a subsidiary of Forest Diversified Sdn. Bhd. tasked with establishing a jetty at Tok Bali for temporary stockpiling, dedicated to processing sand for export.

Forest Diversified Sdn Bhd, founded in 2019, specializes in river and reclamation sand mining, extraction, and sales to both local and international markets.

Forest Diversified holds a sand mining concession at Sg Kelantan, stretching from Mata Ayer to Tangga Krai, Kuala Krai, covering a total river length of 47 KM. Within the mining area, there are four sand quarries located at Mata Ayer, Paloh Rawa, Sungai Sawa, and Pasir Era.

We have received numerous orders and inquiries from China and the Maldives regarding river sand demand. Our 2022 sales budget is RM 133 million, (**comprising 74 shipments to China**).

Our Mission

- To minimize flood problem in Kelantan
- Create more job and business opportunities for Kelantanese
- Generate more income for State Government



Group of Companies

**FOREST DIVERSIFIED
SDN. BHD.
(HOLDING COMPANY)**



MEMANG MAJU EDAR SDN BHD

JETTY
STOCKPILE FOR SHIPMENT
SUNGAI SEMARAK, TOK BALI



Board of Directors



Chang Farn Sheng S.K.

CEO

Mr Chang has over 15 years of mining, agriculture and plantation experience in Malaysia, Thailand and Myanmar.



Chan Kar Mang

Marketing Director

Ms Chan has 11 years of working experience in marketing management.

Organisation Chart

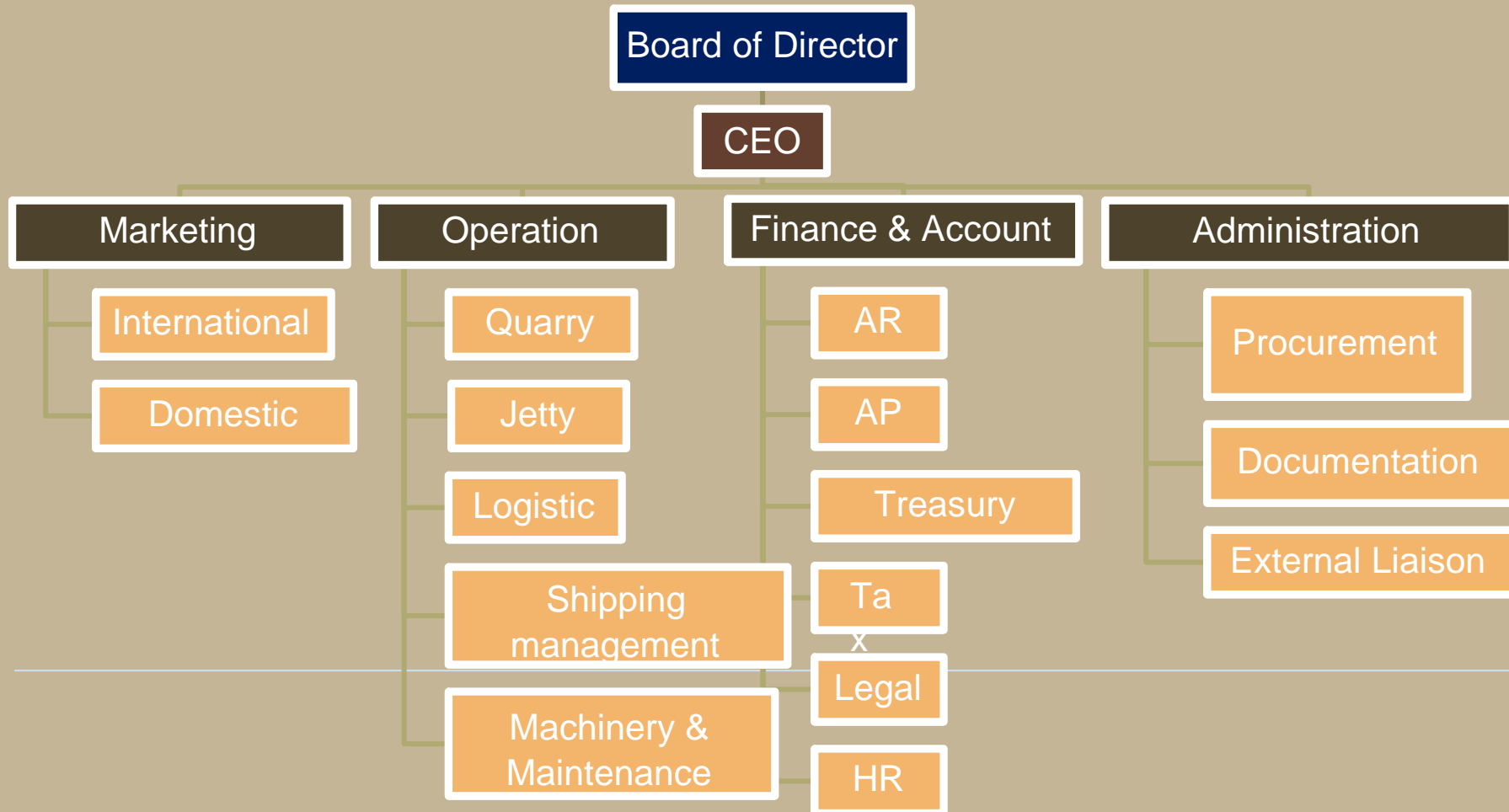

Approval Letter for Jetty Operation



فجابت تانه دان ججهامن
فاسير قوتيه، كلنتن
PEJABAT TANAH DAN JAJAHAN
PASIR PUTEH
16800 Pasir Puteh,
KELANTAN DARUL NAIM

Telefon : 09-7866963
: 09-7864336
Ketua Jajahan : 09-7866272
Faks : 09-7867931
Email : ptjpp@kelantan.gov.my
Laman Web : www.ptjpp.kelantan.gov.my



atau memperbaharui kelulusan lesen ini apabila
ukukan surat permohonan kepada Pentadbir
lan sebelum tamat tempoh.

lagi maksud selain daripada tujuan di

rinya apabila berlaku kematian tuan
skan bayaran sewaan tahunan selepas tahun

apacara sekalipun.

a apa-apa bayaran pampasan jika berlaku apa-

g akan dipersetujui atau ditentukan mengikut
34 Kanun Tanah Negara 1965 pada bila-bila

atas semua kerja pemantauan, penyeliaan dan
i dalam kawasan jeti meliputi tebing

ulih terhadap sebarang kerosakan ke atas
masa dan selepas pembinaan projek di atas.

atas kerosakan yang berlaku kepada mana-
u harta awam yang berdekatan akibat
sian jeti tersebut.

in "Status Quo" pengairan air dikekalkan dan
projek di atas.

awa pengoperasian jeti ini tidak menjejaskan
luan) air seperti bot, perahu dan sebagainya.

ala struktur sementara serta sisa-sisa binaan
abila selesai kerja-kerja pembinaan dan

rmula masalah yang timbul daripada aduan-

isi yang dilantik oleh kerajaan berhak

memasuki tapak projek pada bila-bila masa yang perlu untuk pemeriksaan dan
sebagainya.

3.2 Pemegang lesen hendaklah mendapatkan kelulusan daripada Pihak Berkuasa
Perancangan terlebih dahulu apabila ingin membina apa-apa binaan di atas tapak ini.

4.0 Sehubungan dengan itu, tuan dikehendaki membuat bayaran berjumlah **RM 6,300.00** untuk
sewa bagi tahun **2021** dalam tempoh 2 minggu dari tarikh surat ini diterima. Sekiranya tuan
tidak menjelaskan dalam tempoh yang ditetapkan, pejabat ini menganggap pihak tuan tidak
lagi berminat untuk meneruskan permohonan ini dan permohonan tuan akan dibatalkan.

Sekian dimaklumkan, terima kasih.

RAJA BERDAULAT, RAKYAT MUAFAKAT, NEGERI BERKAT #
PRIHATIN RAKYAT : DARURAT MEMERANGI COVID - 19

Saya yang menjalankan amanah,

(BUDIE DHARMA BIN AZMAN)
Penolong Pentadbir Tanah,
b.p. Pentadbir Tanah,
Pasir Puteh.

S.k. Pemohon.

Srt pemberitahuan kelulusan /2.03.2021

No. Rujukan : PTPP.234/13/2020(14)
Bertarikh : 18 Rejab 1442H
Bersamaan : 02 Mac 2021

Ke Majlis,

MEMANG MAJU EDAR SDN.BHD,
Lot 809, Tingkat 1,
Jalan Sri Cemerlang,
15400 Kota Bharu,
Kelantan.

Tuan,

**KELULUSAN PERMOHONAN LESEN MENDUDUKI SEMENTARA (TOL) TANAH KERAJAAN DI
ATAS PT 6641, MUKIM GONG KULIM, DAERAH SEMERAK, JAJAHAN PASIR PUTEH,
TUJUAN: JETI**

Dengan segala hormatnya saya diarah merujuk kepada perkara di atas.

2. Sukacita dimaklumkan bahawa permohonan tuan telah **DILULUSKAN** oleh Pihak Berkuasa
Negeri sebagaimana Kertas bil 3/2021/LT 8 (91) bertarikh 24 Februari 2021 dengan dikenakan syarat-
syarat berikut :-

- 2.1. Tujuan Lesen : JETI
- 2.2. Keluasan : 0.2250 Ha
- 2.3. Tempoh Lesen : 4 tahun dari setahun ke setahun. Satu tempoh yang
Tamat tidak lewat daripada penghujung tahun
kalendar yang ianya bermula dan hendaklah
diperbaharui pada tiap-tiap tahun tidak lebih daripada
3 kali pembaharuan.
- 2.4. Kadar Sewaan : **RM 6,300.00** bagi tahun **2021** dan
RM 6,300.00 setahun bagi 3 tahun berikutnya.
- 2.5. Bayaran Sewaan Tahunan : Hendaklah dijelaskan pada tiap-tiap
Tahun bulan pertama dalam tahun
berkenaan. Borang 4A Kanun Tanah Negara
1965 akan dikeluarkan apabila bayaran
dijelaskan.



Export Permit - AP



KETUA SETIAUSAHA
Secretary General
KEMENTERIAN TENAGA DAN SUMBER ASLI
Ministry of Energy and Natural Resources
Aras 17, Wisma Sumber Asli
No. 25, Persiaran Perdana, Presint 4
62574 PUTRAJAYA
MALAYSIA

Tel : +603-8886 1652
Faks : +603-8889 5449
Portal Rasmi : www.ketsa.gov.my

Rujukan: KATS604-2/3/8 Jld.6 (46)

Tarikh: 9 Ogos 2020

Sand Stone Dredging Sdn. Bhd.
3535-C, 1st Floor, Jalan Kuala Krai
15050 Kota Bharu
KELANTAN

Tuan/Puan,

PERMOHONAN PENGEKSPORTAN PASIR KE LUAR NEGARA

Dengan hormatnya saya merujuk perkara di atas.

2. Sukacita dimaklumkan bahawa Kementerian ini telah meneliti dokumen-dokumen yang dikemukakan dan mendapati ia adalah lengkap. Sehubungan itu, permohonan pihak tuan/puan untuk kelulusan pegekspordan pasir ke luar negara adalah **DILULUSKAN** tertakluk kepada syarat-syarat berikut :

- (i) Kelulusan ini adalah untuk tempoh **satu (1) tahun** daripada tarikh surat ini;
- (ii) Sumber pasir untuk diekspord diperolehi daripada tapak konsesi di **Muara Sg. Besar, Kelantan**; dan
- (iii) Jumlah kuantiti pasir yang boleh diekspord adalah sehingga **1 juta tan metrik/bulan sahaja**.

3. Kerjasama pihak tuan/puan juga adalah dipohon untuk memastikan kerja-kerja pegekspordan yang dijalankan mematuhi semua perundangan yang berkuatkuasa. Kegagalan untuk mematuhi perundangan berkenaan boleh menyebabkan kelulusan ini dibatalkan.

4. Pihak tuan/puan juga dipohon untuk menyediakan dokumen-dokumen seperti di **Lampiran I** bagi tujuan pendaftaran ke dalam sistem eBMGPermit dan menghubungi Bahagian Mineral dan Geosains di talian

03-8886 1718. Permohonan lesen eksport (AP) dijalankan secara atas talian melalui sistem eBMGPermit.

5. Segala perhatian dan kerjasama yang diberikan oleh pihak tuan/puan amat dihargai.

Sekian. Terima kasih.

"BERSIH, CEKAP DAN AMANAH"

"BERKHIDMAT UNTUK NEGARA"

Saya yang menurut perintah,

(DATUK ZURINAH PAWANTEH)
✉ : zurinah@ketsa.gov.my

s.k.: SUSK YBM

Ketua Pengarah
Ibu Pejabat Jabatan Mineral dan Geosains Malaysia,
Aras 8 dan 9, Menara PJH,
No. 2, Jalan Tun Abdul Razak, Presint 2
62100 PUTRAJAYA

Sand Mining Approval Certificate

	فجاية فغار تانه دان كاليين نكري كلنتن	Tel Pejabat : 609-7481957
	PEJABAT PENGARAH TANAH DAN GALIAN NEGERI KELANTAN	Talian Terus : 609-7487898
	Blok 3, Kota Darulnaim, 15576 Kota Bharu, Kelantan.	Pengarah : 609-7474292
		Telefaks : 609-7474292
		http : //ptg.kelantan.gov.my
		emel : ptg@kelantan.gov.my

Ruj. Kami : PTG.PK.18/6/2-10/2017 ()
Bertarikh : 21 Jun 2020
29 Syawal 1441H

Ke Majlis,
FOREST DIVERSIFIED
Lot 809, Tingkat 1
Jalan Sri Cemerlang
15400 KOTA BHARU

Tuan,

PERMOHONAN MEMILIKI LESEN MENDUDUKI SEMENTARA DAN PERMIT YANG DISATUKAN (BORANG 4B) BAGI PENGAMBILAN PASIR SUNGAI DARI SUNGAI KELANTAN DI JAJAHAN KOTA BHARU, PASIR MAS, MACHANG DAN TANAH MERAH, KELANTAN.

Dengan segala hormatnya saya diarah merujuk kepada perkara di atas.

2. Sukacita dimaklumkan bahawa Pihak Berkuasa Negeri (PBN) telah meluluskan permohonan pihak tuan untuk memiliki lesen menduduki sementara dan permit yang disatukan (Borang 4B) bagi tujuan pengambilan bahan batuan dari Sungai Kelantan.

3. Pihak Berkuasa Negeri (PBN) telah memberi kelulusan bagi permohonan di atas tertakluk kepada syarat-syarat berikut :

i. Nama Syarikat	: FOREST DIVERSIFIED
ii. No. Fail	: PTG. PK.18/8-1/2017/14 (M)
iii. Alamat	: PT 2540 & PT 2541, Mukim Limau Hantu, Daerah Pangkal Meleret, Machang, Kelantan,
iv. Jenis Lesen/Permit	: Borang 4B
v. No Telefon	: 019-2092288
vi. Mukim	: Limau Hantu
vii. Daerah	: Pangkal Meleret
viii. Jajahan	: Machang

CONSTRUCTION AND COMPLETION OF PRIVATE JETTY

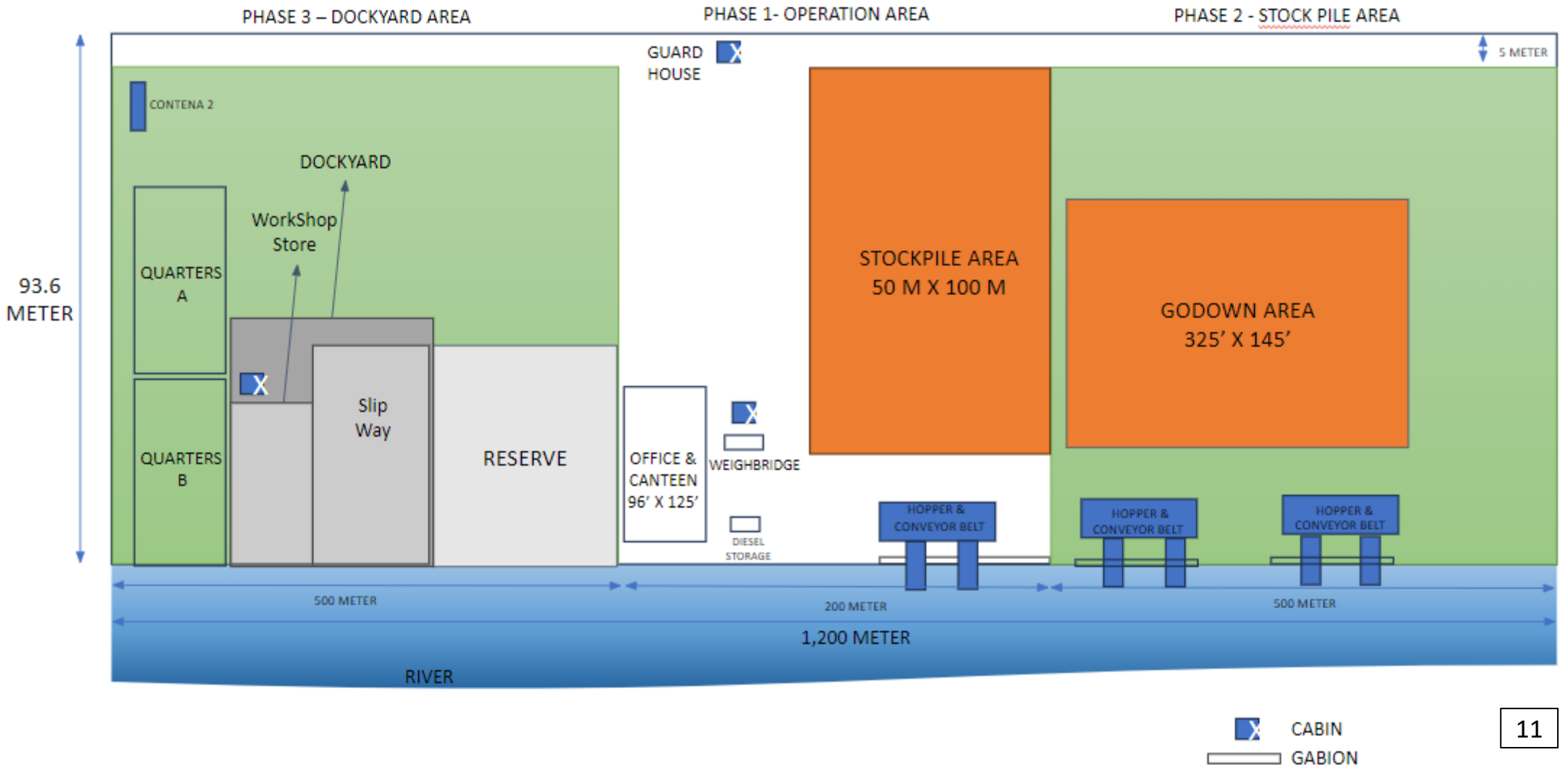

CURRENT CONSTRUCTION OF PRIVATE JETTY

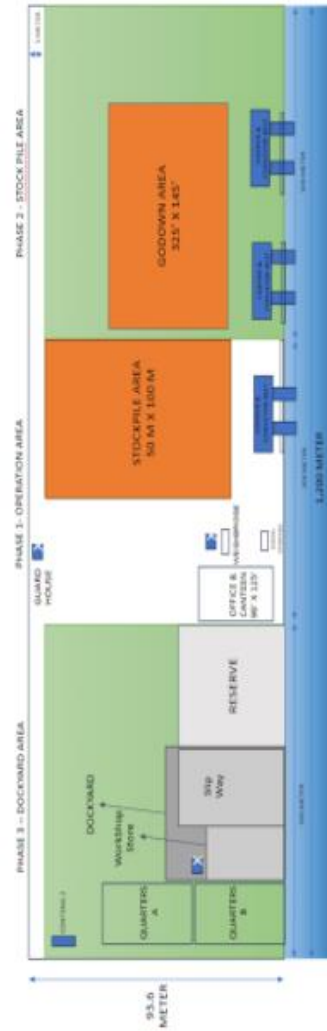

PHASE 1



PHASE 2

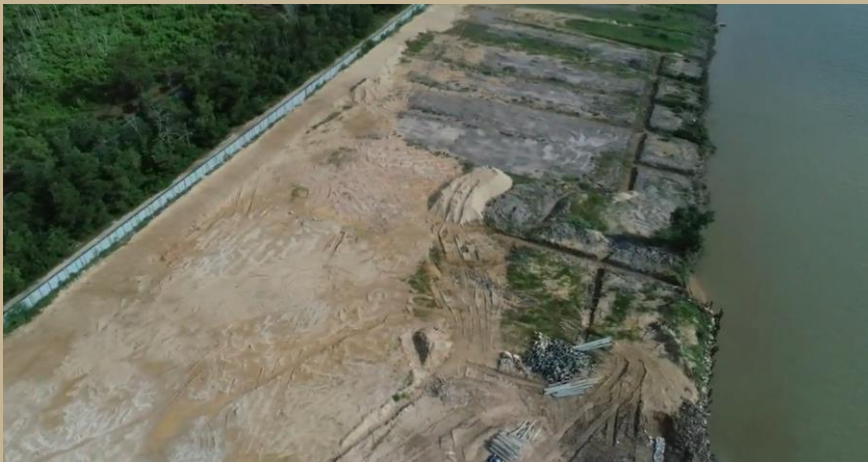

EARTHWORK
LEVELLING

PHASE 3





LEVELLING
MARKING

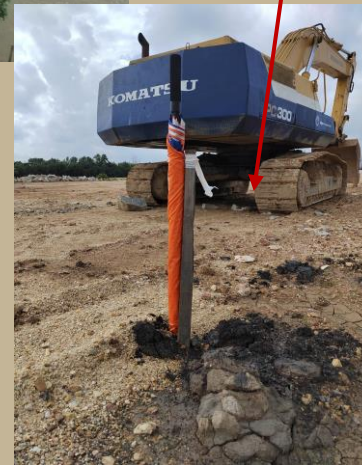

The company is equipped with 7 sets of 2,000 tonnage tugs & barges for cargo operations.



TRANSFER OPERATION

From stockpile transfer to anchorage (STS point)

Distance is 4.10 nautical miles.

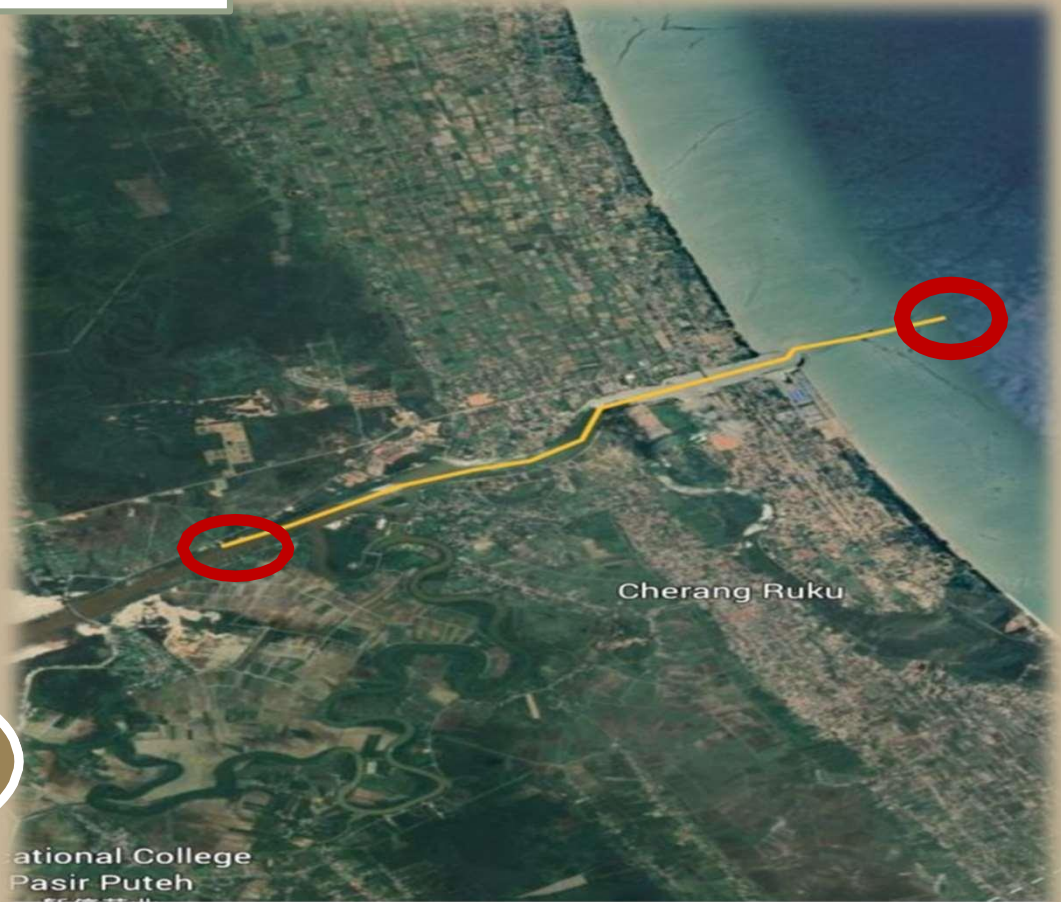

距离 ?
4.10 海里



Our cargo transfer rate – 10,000 Tonne / Day

TRANSFER

We transfer the sand to the jetty which is located 47 km away from the sand mining quarry.

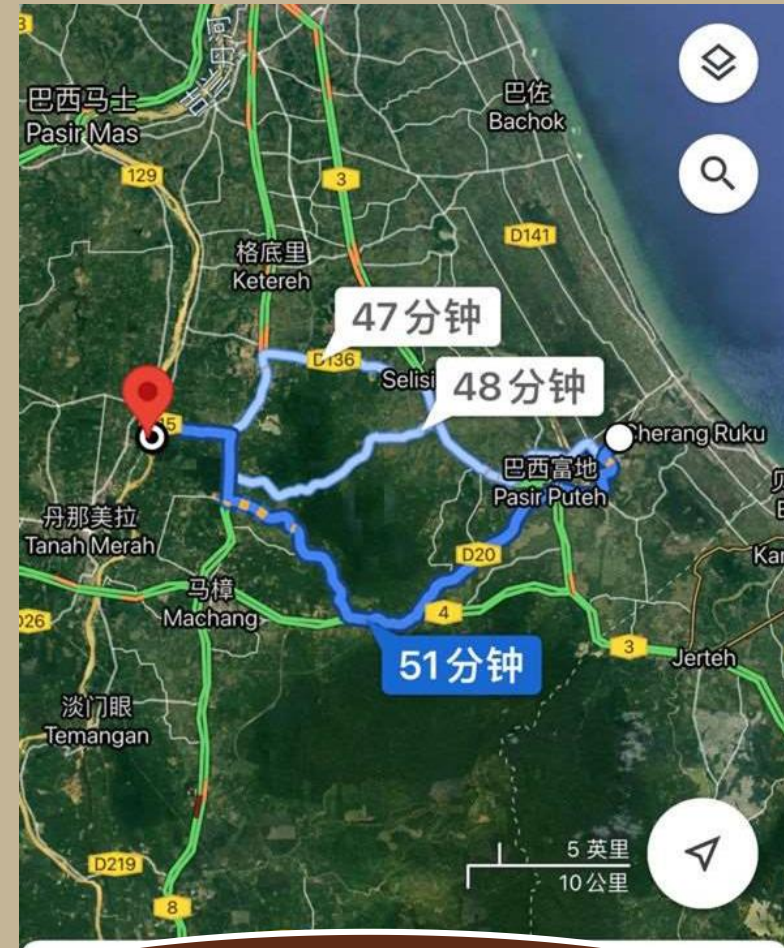

51 minutes (47 km)

Sand Mining Field Pictures

